

Programación

17 DE DICIEMBRE

VIERNES

17:45 PRESENTACION Y BIENVENIDA Luis Sánchez Arévalo

18:00 EL AJEDREZ EN LA ESCUELA Pep Suárez Roa

19:00 MATEMÁTICAS Y AJEDREZ Razvan Gabriel Lagar

20:00 AJEDREZ TERAPÉUTICO María Rodrigo Yaguas

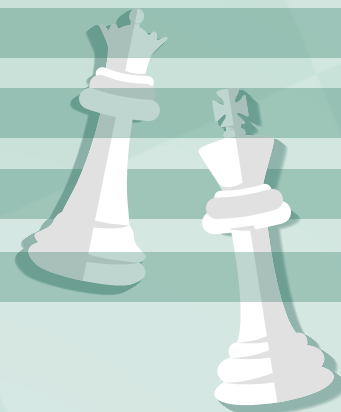

18 DE DICIEMBRE

SÁBADO

10:00 EL AJEDREZ COMO HERRAMIENTA PARA LA ENSEÑANZA DE LAS MATEMÁTICAS Luis Sánchez Arévalo y Rafael Matas Sánchez

11:00 EL AJEDREZ ENSEÑA A PENSAR Leontxo García Olasagasti

12:00 LAS TRANSVERSALIDADES DEL AJEDREZ Y EL AJEDREZ EDUCATIVO EN ARAGÓN Joaquín Fernández Amigo y Miriam Monreal Aladrén

16:00 TALLERES TRANSVERSALES DE AJEDREZ EDUCATIVO: FERAMI Y DE AJEDREZ A LA ESCUELA Joaquín Fernández Amigo y Miriam Monreal Aladrén

17:30 EL MONITOR: EL AJEDREZ COMO ACTIVIDAD EXTRAESCOLAR Amador González de la Nava, Pep Suárez Roa y Ricardo Curto Rodríguez

18:30 MESA REDONDA: EXPERIENCIAS EN LA INTRODUCCIÓN DEL AJEDREZ EN EL AULA COMO ELEMENTO PEDAGÓGICO Docentes en activo

19:30 CLAUSURA

 www.salamancachess.com



Ayuntamiento
de Salamanca



ALUMNI

UNIVERSIDAD
DE SALAMANCA